

PLANTA DE CONJUNTO

esc. 1 - 125

INSTITUTO OAXAQUEÑO
CONSTRUCTOR DE INFRAESTRUCTURA
EDUCATIVA

2022-2028

DIRECTOR GENERAL: LIC. EMMANUEL ALEJANDRO LOPEZ JARAQUIN.

NIVEL:	I. E. B. O. N°. 79.
LOCALIDAD:	ASUNCION CACALOTEPEC.
MUNICIPIO:	ASUNCION CACALOTEPEC.
DISTRITO:	MIXE.
REGION:	SIERRA DE JUAREZ.
PROYECTO:	CANCHA DE USOS MULTIPLES
TIPO DE PLANO:	PLANTA DE CONJUNTO

PLANO N°:	OE - 017
DPLA:	40.58
DIBUJO:	ARO. M.A.E. BIELMA
ESTRUCTURA:	
FECHA:	SEPTIEMBRE - 2025
ESCALA:	1:500
INDICADA:	CM.

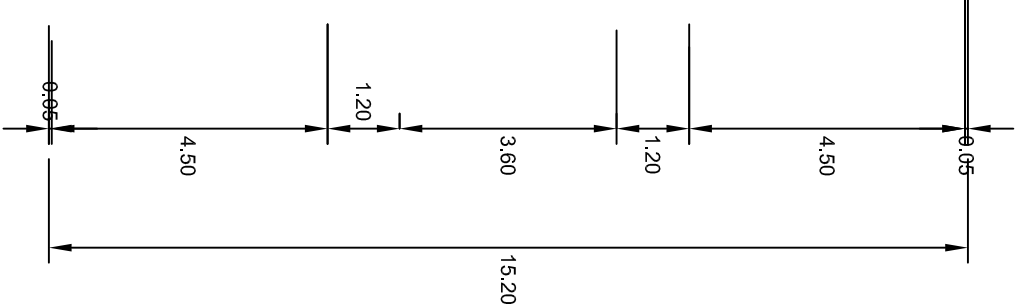
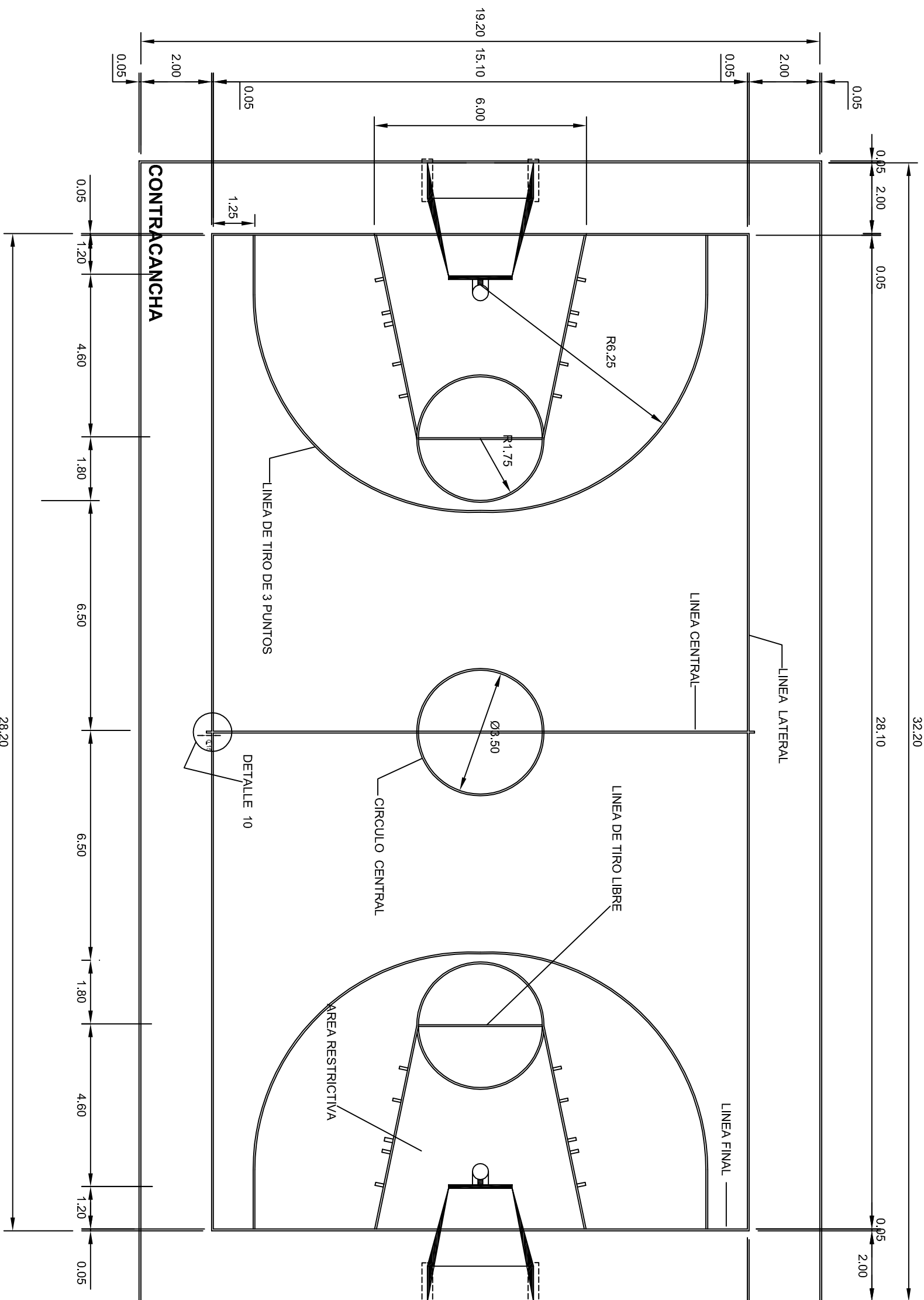

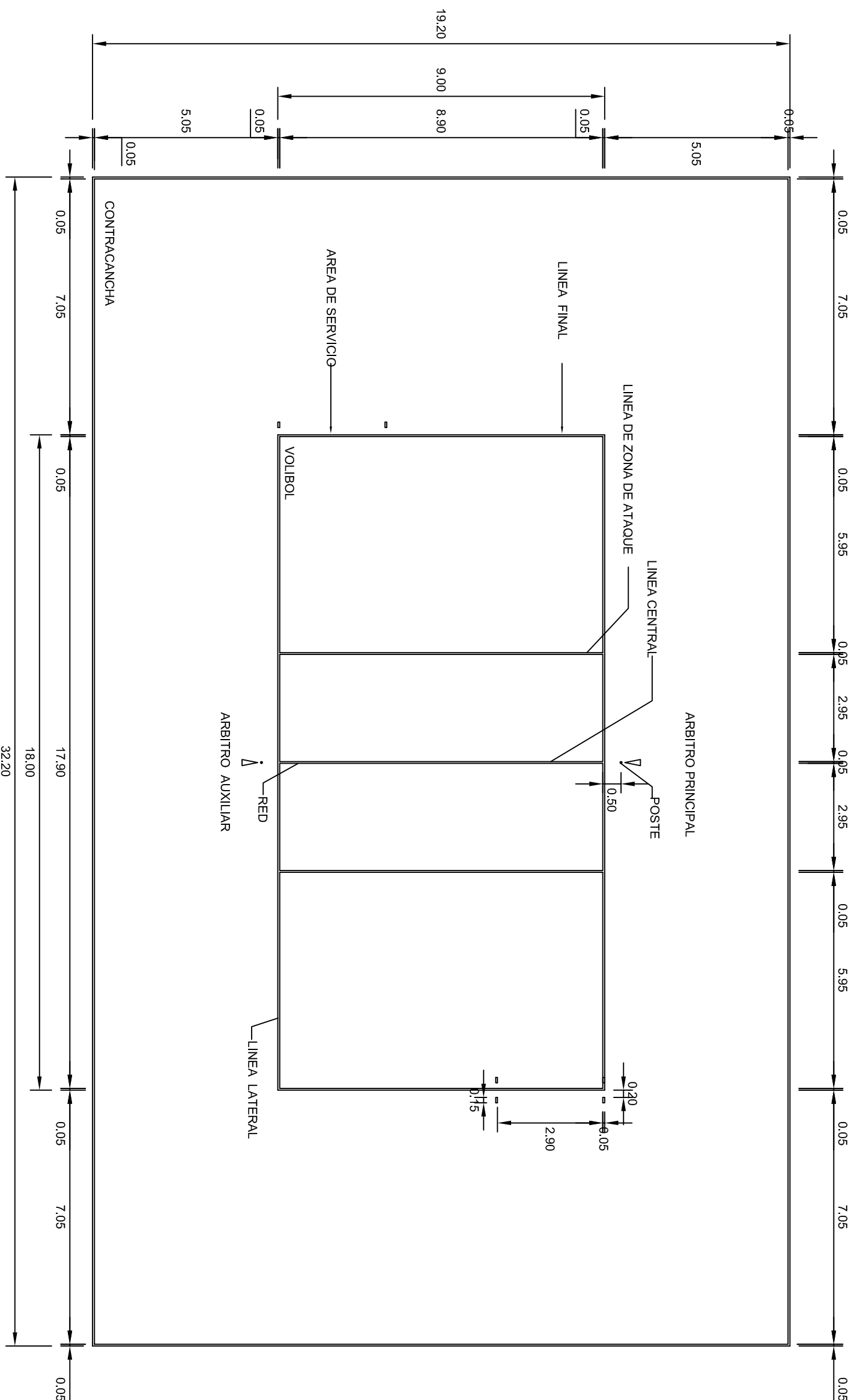

	
INSTITUTO OAXAQUEÑO CONSTRUCTOR DE INFRAESTRUCTURA EDUCATIVA	
2022-2028	
DIRECTOR GENERAL: LIC. EMMANUEL ALEJANDRO LOPEZ JARQUIN.	
PLANON: OE - 017-1	
NIVEL: I. E. B. O. N.º 79. LOCALIDAD: ASUNCION CACALOTEPEC. MUNICIPIO: ASUNCION CACALOTEPEC. DISTRITO: MIXE. REGION: SIERRA DE JUAREZ.	
PROYECTO: CANCHA DE USOS MULTIPLES	TIPO DE PROYECTO: CANCHA DE BASQUETBOL.
FECHA: SEPTIEMBRE - 2025 ESCALA: ACO:1 INDICADA: CM.	



VOLIBOL

esc. 1 - 125

	
2022-2028	
INSTITUTO OAXAQUEÑO CONSTRUCTOR DE INFRAESTRUCTURA EDUCATIVA	
	
DIRECTOR GENERAL: LIC. EMMANUEL ALEJANDRO LOPEZ JARAQUIN.	
PLANO N.º: OE - 017-2	
DPLA.40.38	
TÍTULO: ARQ. MALEBIELMA ESTRUCTURA	
FECHA: SEPTIEMBRE - 2025	
ESCALA: ACOT:	
INDICADA: C/M.	
NIVEL : LOCALIDAD: MUNICIPIO: DISTRITO: REGION:	
I. E. B. O. N.º 79. ASUNCION CACALOTEPEC. MUNICIPIO CACALOTEPEC. MIXE. SIERRA DE JUAREZ.	
PROYECTO: CANCHA DE USOS MÚLTIPLES	TIPO DE PLANO: CANCHA DE VOLIBOL

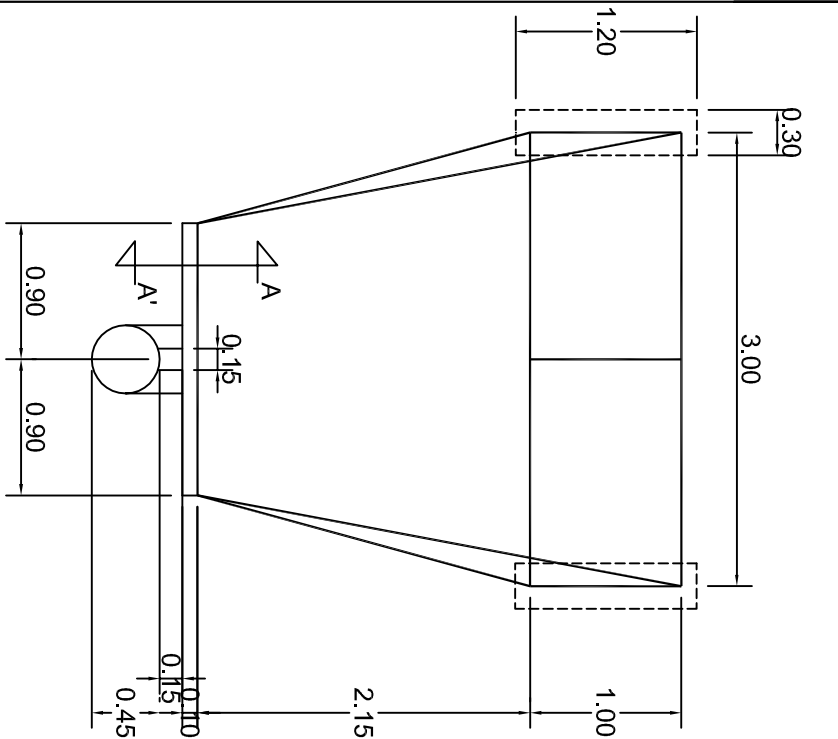

PLANTA
ESC. 1 . 50

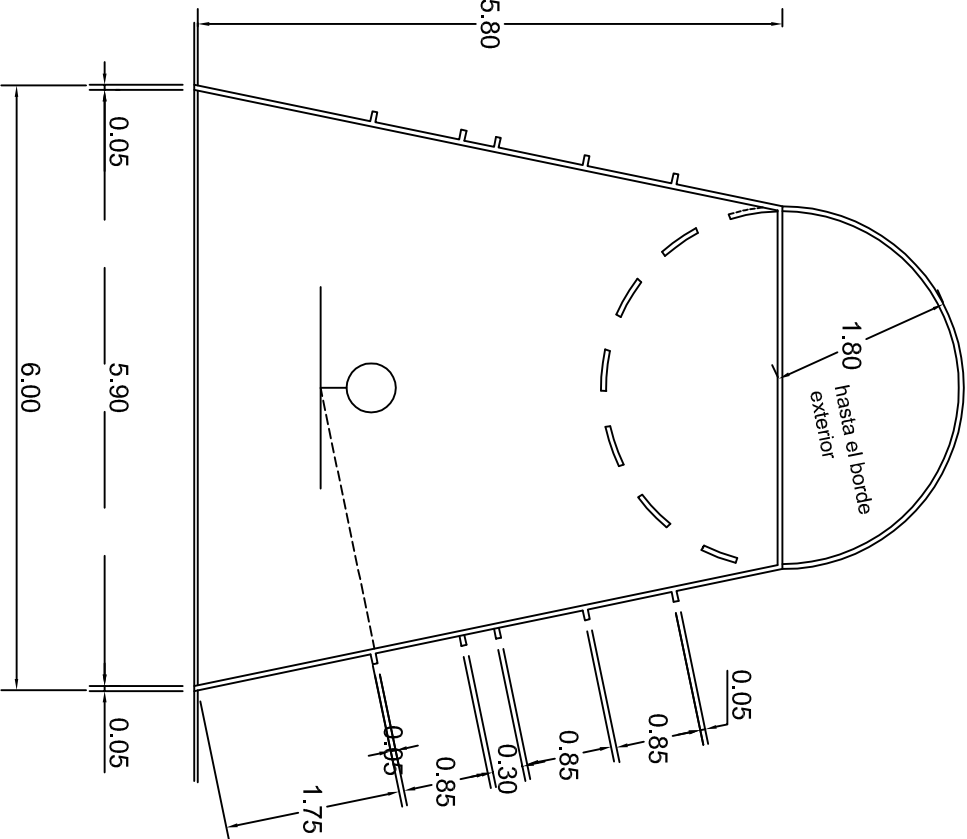

DETALLE AREA RESTRICTIVA
ESC. 1 . 75

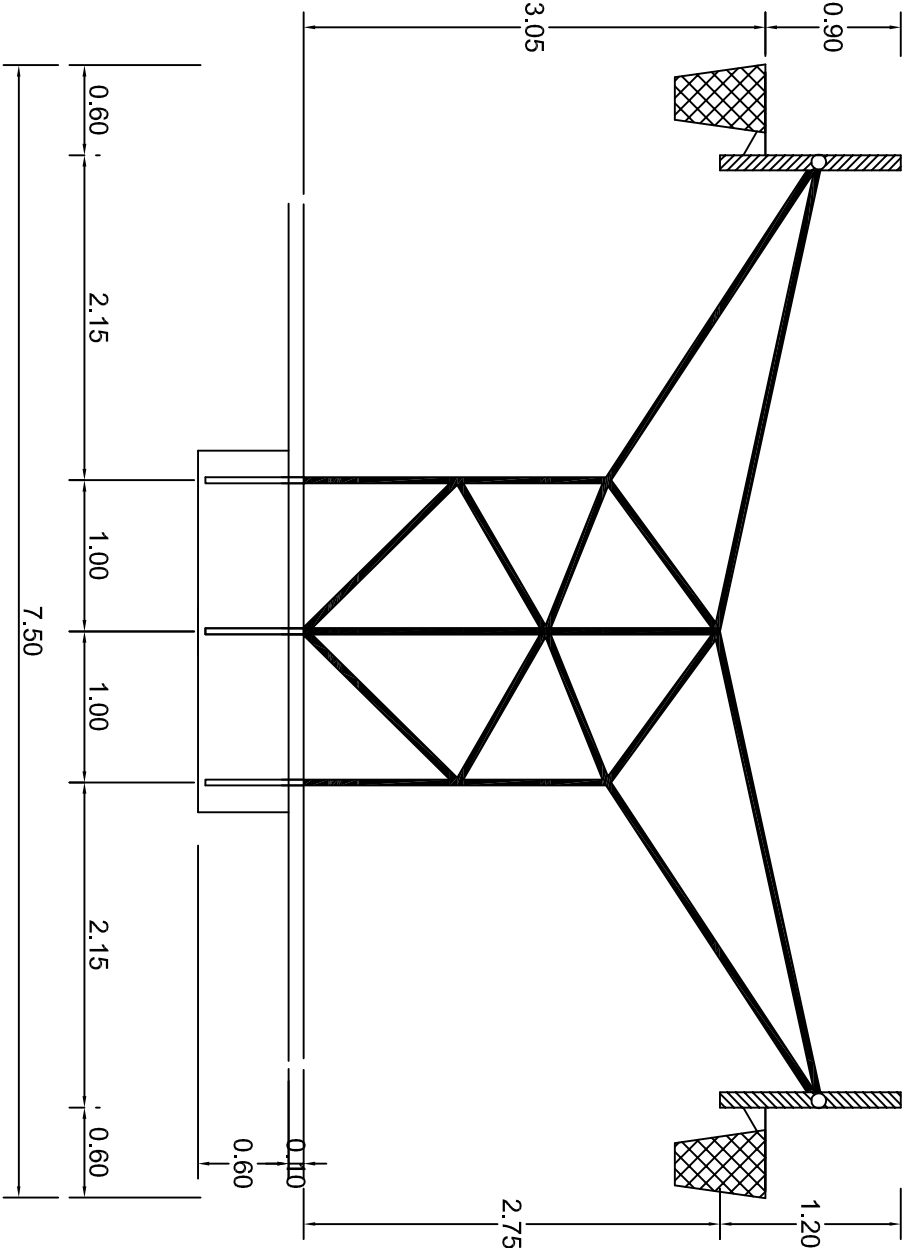

OPCION PORTERIA TABLERO DOBLE
ESC. 1 . 50

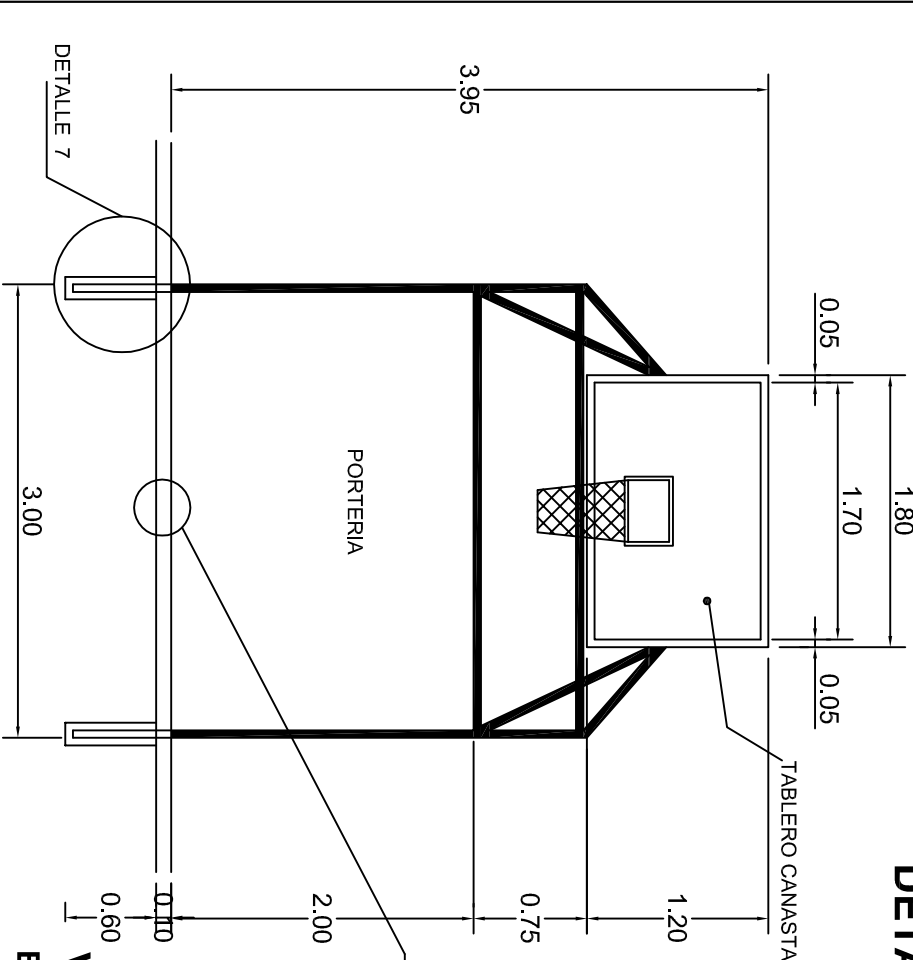

VISTA LATERAL
ESC. 1 . 50

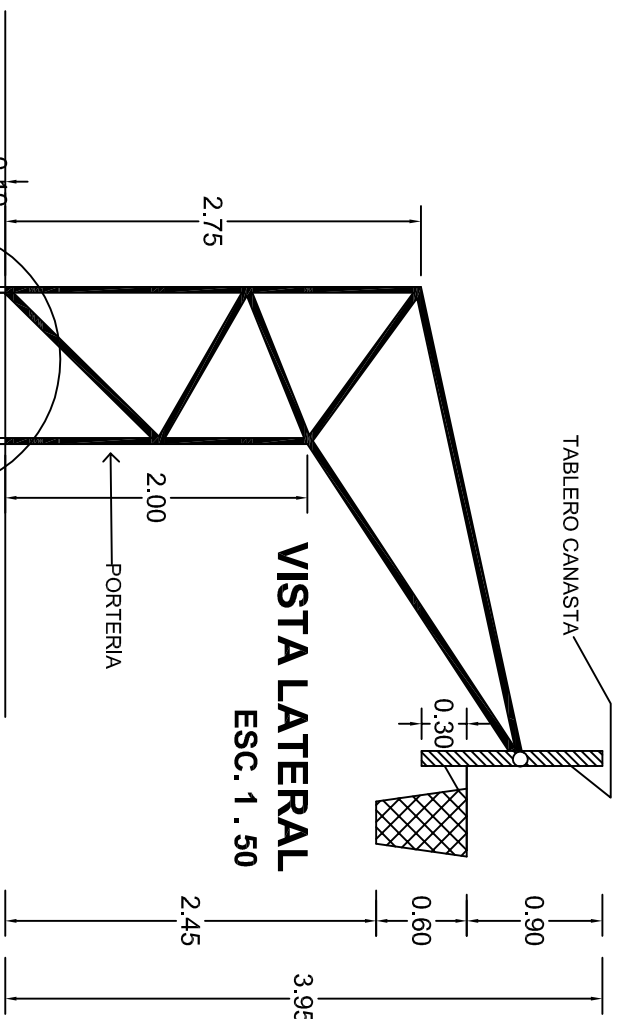

VISTA FRONTAL
ESC. 1 . 50

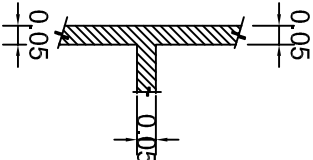

INSTITUTO OAXAQUEÑO
CONSTRUCTOR DE INFRAESTRUCTURA
EDUCATIVA



DIRECTOR GENERAL: LIC. EMMANUEL ALEJANDRO LOPEZ JARAQUIN.

NIVEL: I. E. B. O. N.º 79.
LOCALIDAD: ASUNCION CACALOTEPEC.
MUNICIPIO: ASUNCION CACALOTEPEC.
DISTRITO: MIXE.
REGION: SIERRA DE JUAREZ.

PROYECTO: CANCHA DE USOS MULTIPLES

TIPO DE PLANO: DETALLES DE TABLERO

PLANO N.º: OE - 017-3
DISEÑO: DPLA.40.58
ARQ. MAE. BIELMA
ESTRUCTURA
FECHA: SEPTIEMBRE - 2025
ESCALA: ACOT: INDICADA CM.

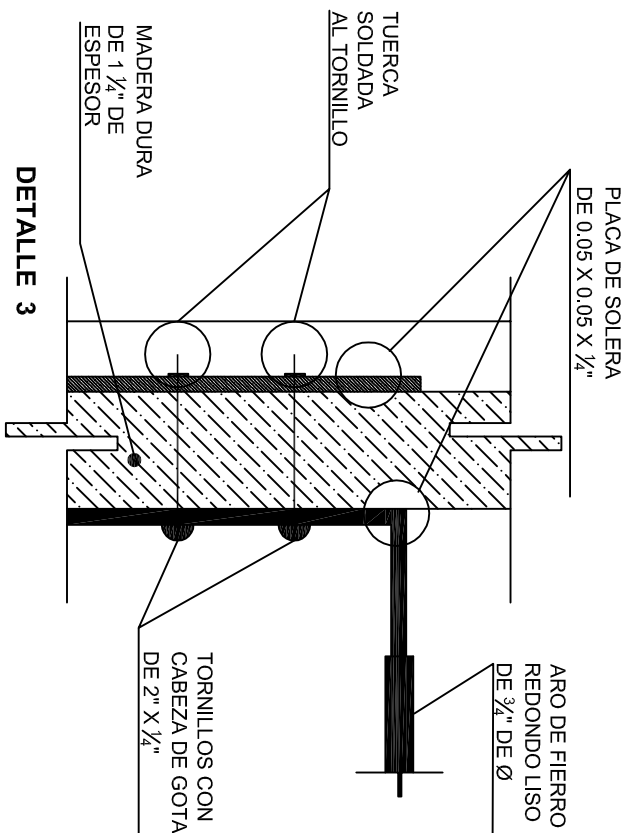
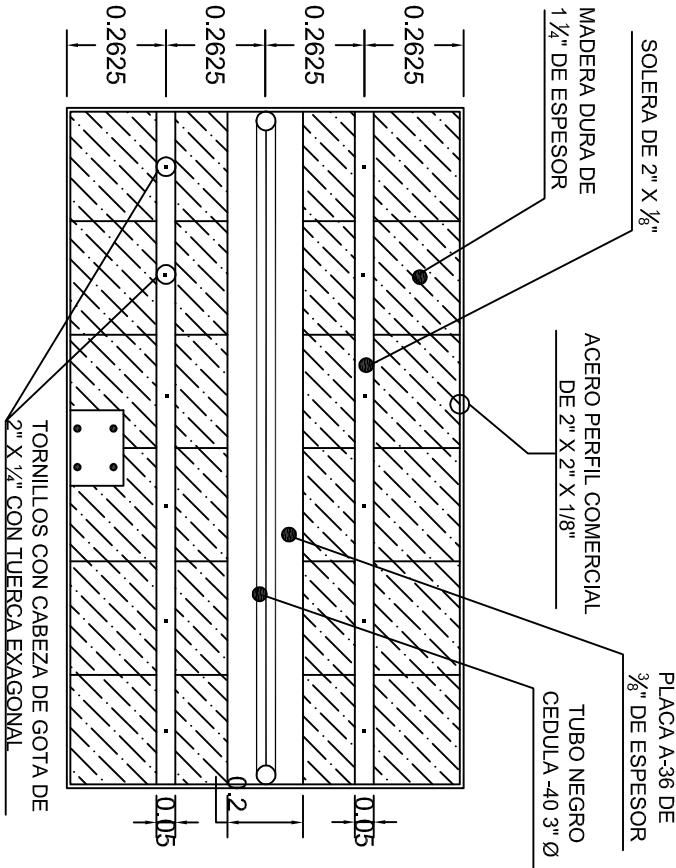
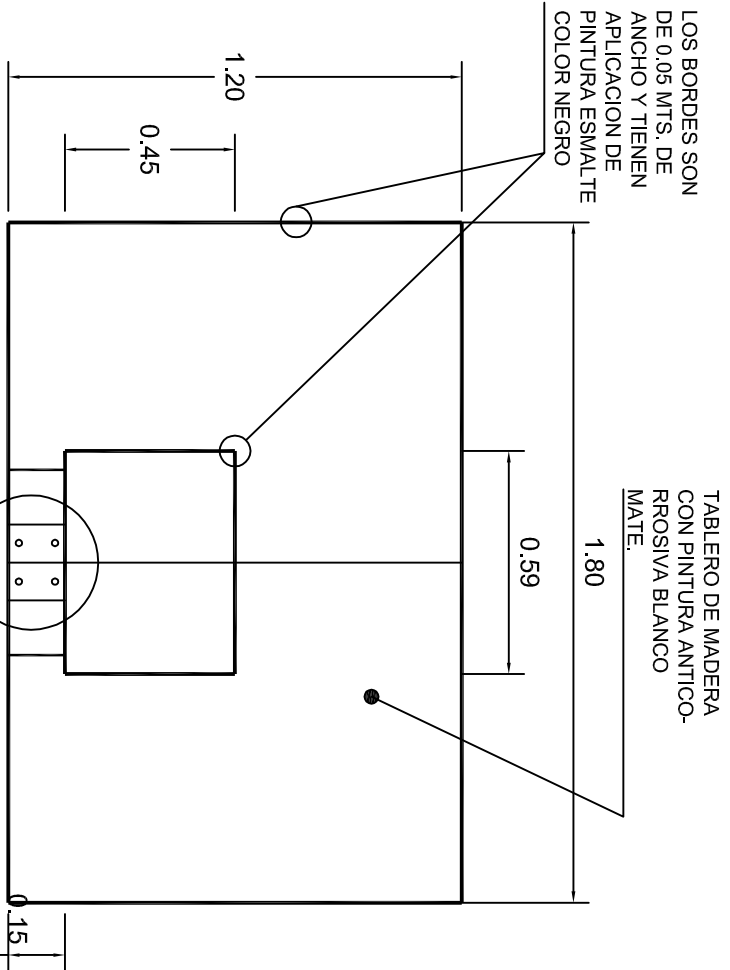

ALZADO FRONTAL

ALZADO POSTERIOR

DETALLE 3

DETALLE 5

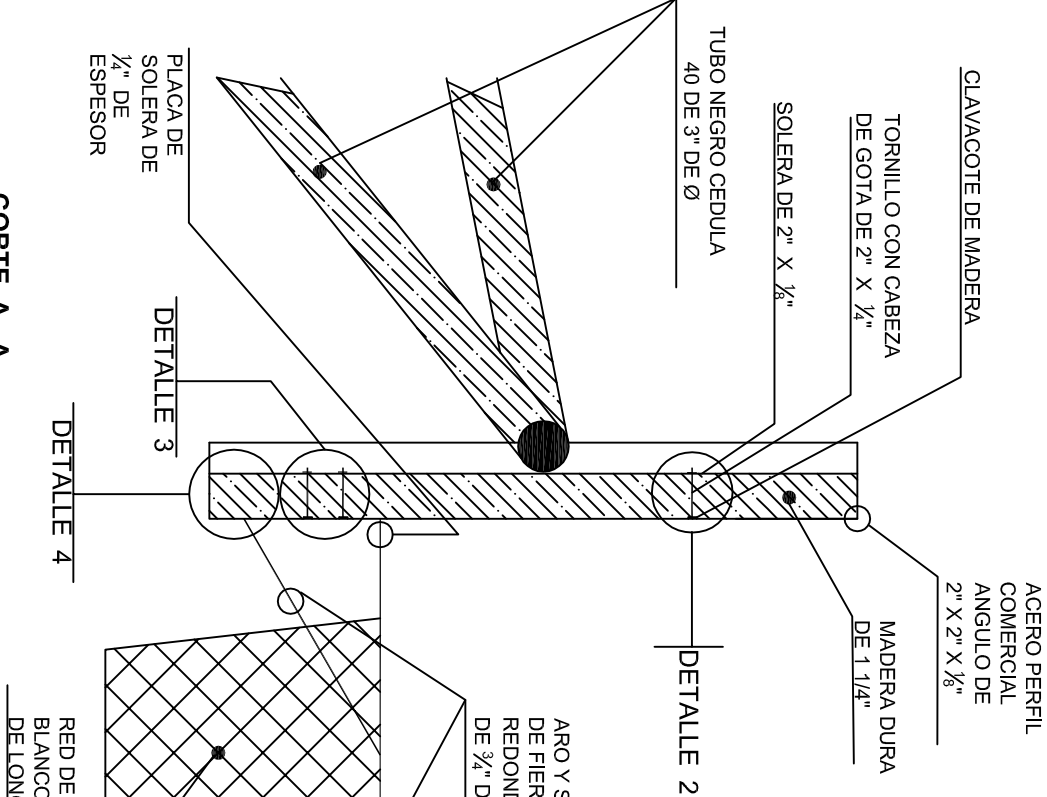

CORTE A-A

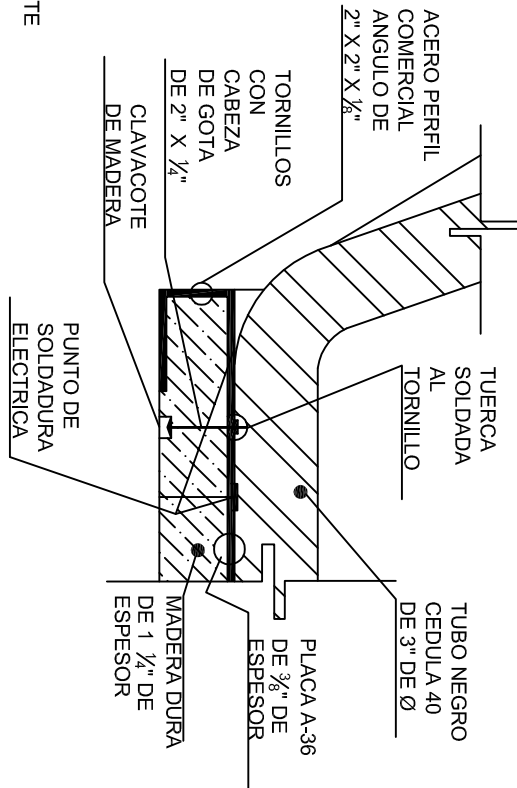

DETALLE 2

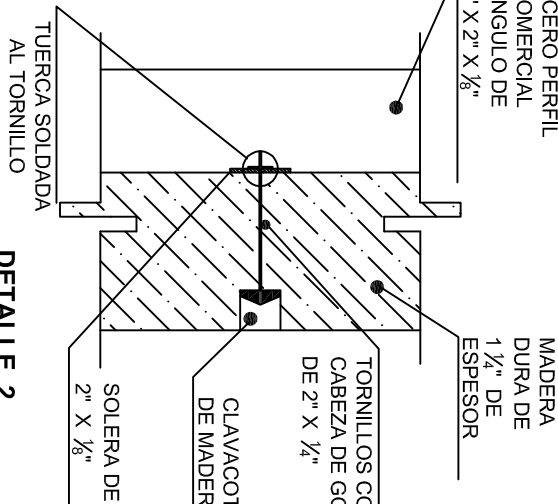

DETALLE 4

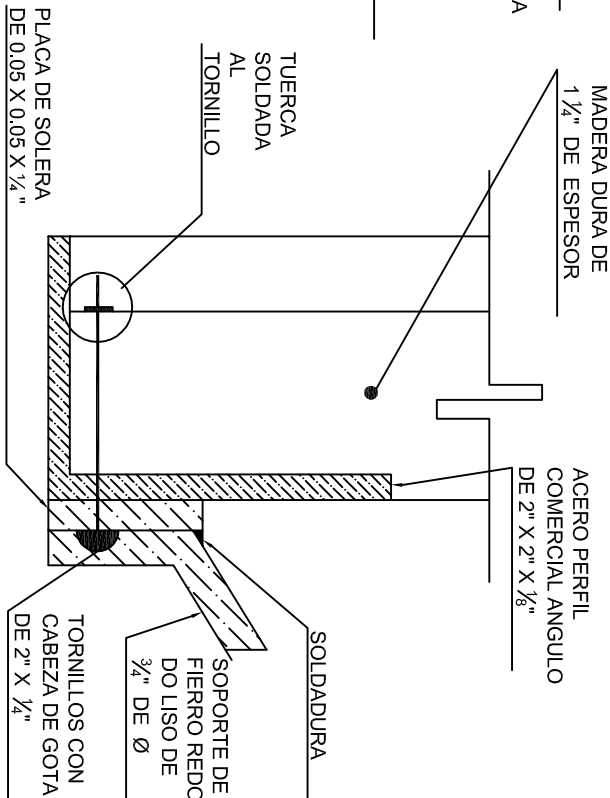

INSTITUTO OAXAQUEÑO
CONSTRUCTOR DE INFRAESTRUCTURA
EDUCATIVA

2022-2028

DIRECTOR GENERAL: LIC. EMMANUEL ALEJANDRO LOPEZ JARAQUIN.

NIVEL:	I. E. B. O. N°. 79.	OE - 017-4
LOCALIDAD:	ASUNCION CACALOTEPEC.	DPLA.40.58
MUNICIPIO:	ASUNCION CACALOTEPEC.	ARO. MAE.BIELMA
DISTRITO:	MIXE.	ESTRUCTURA
REGION:	SIERRA DE JUAREZ.	FECHA: SEPTIEMBRE - 2025
PROYECTO:	CANCHAL DE USOS MULTIPLES	ESCALA: 1:500
		INDICADA: CM.



DETALLE 5

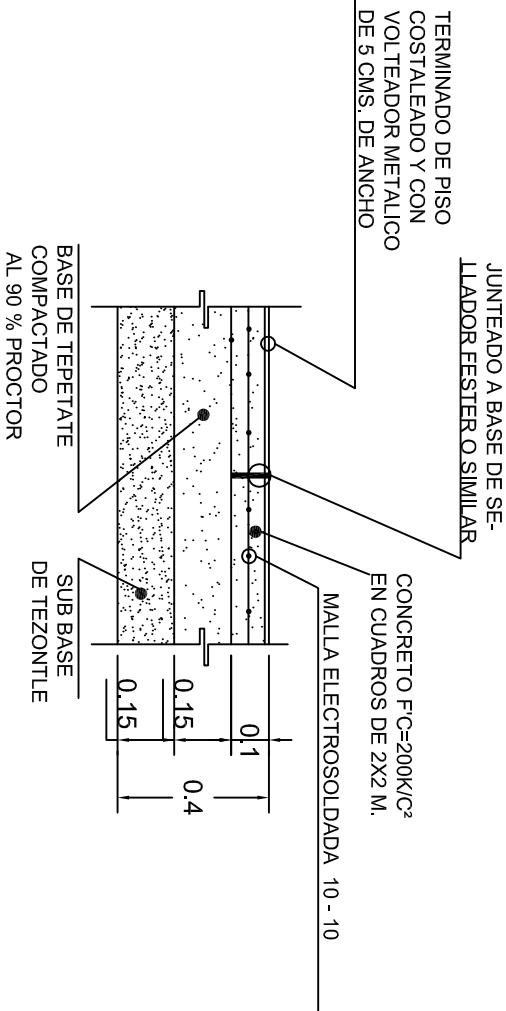

DETALLE 6



LINEAS DE CANCHA
DETALLE 10

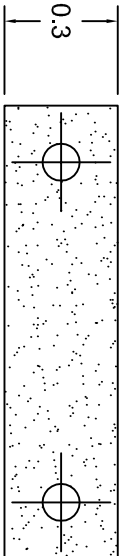

PLANTA

DETALLE 8

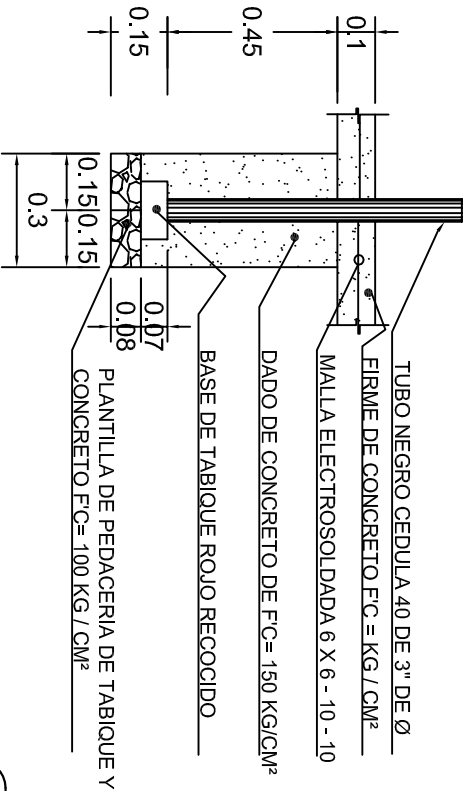

ALZADO

DETALLE 7



2022-2028

INSTITUTO OAXAQUEÑO
CONSTRUCTOR DE INFRAESTRUCTURA
EDUCATIVA



DIRECTOR GENERAL: LIC. EMMANUEL ALEJANDRO LOPEZ JARAQUIN.

NIVEL : I. E. B. O. N°. 79.
LOCALIDAD: ASUNCION CACALOTEPEC.
MUNICIPIO: ASUNCION CACALOTEPEC.
DISTRITO: MIXE.
REGION: SIERRA DE JUAREZ.

PROYECTO: CANCHA DE USOS MULTIPLE

TIPO DE PLANO: DETALLES DE TABLERO

PLANO N°. OE - 017-5
DPLA.40.58
DIBUJO: ARO, M.A.E.BIELMA
ESTRUCTURA
FECHA: SEPTIEMBRE - 2025
ESCALA: 1:500
INDICADA: CM.

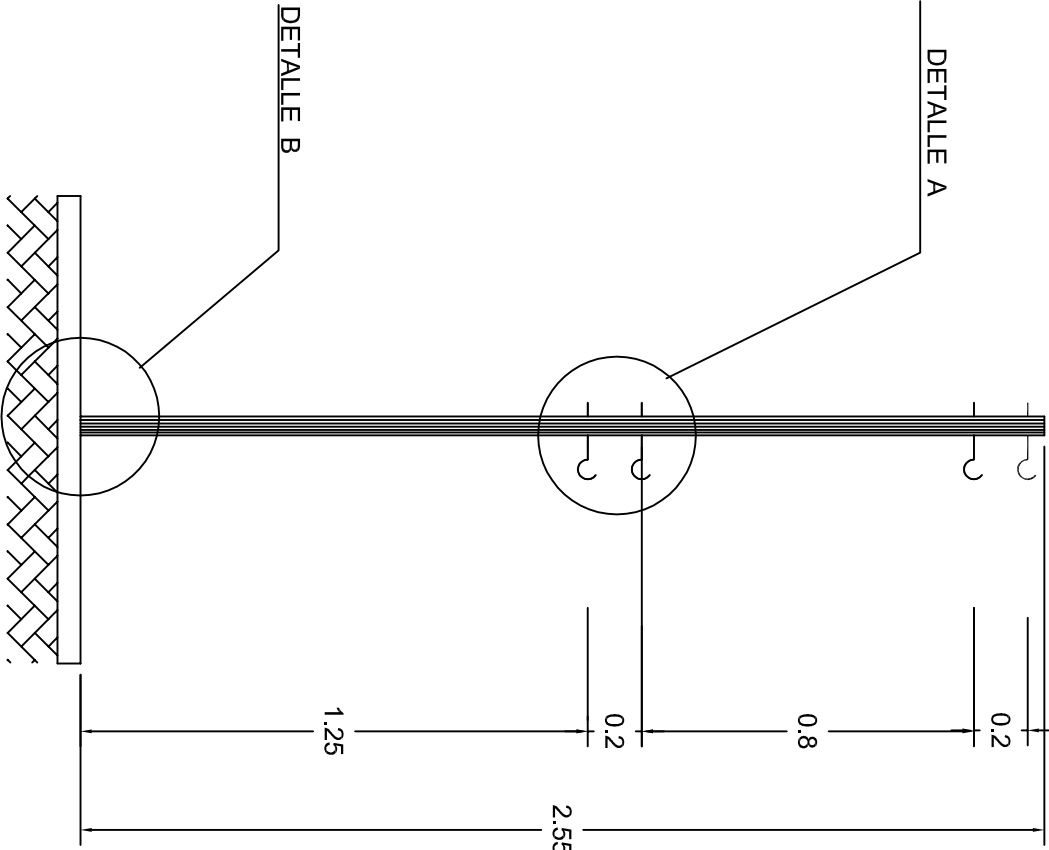
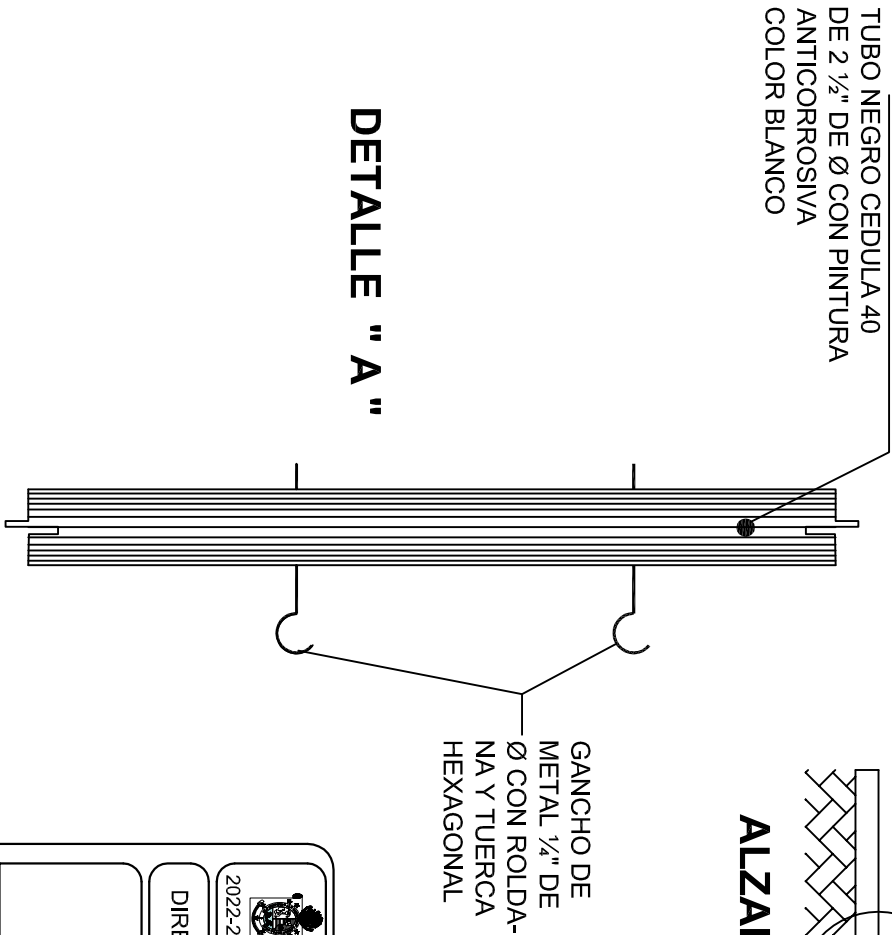
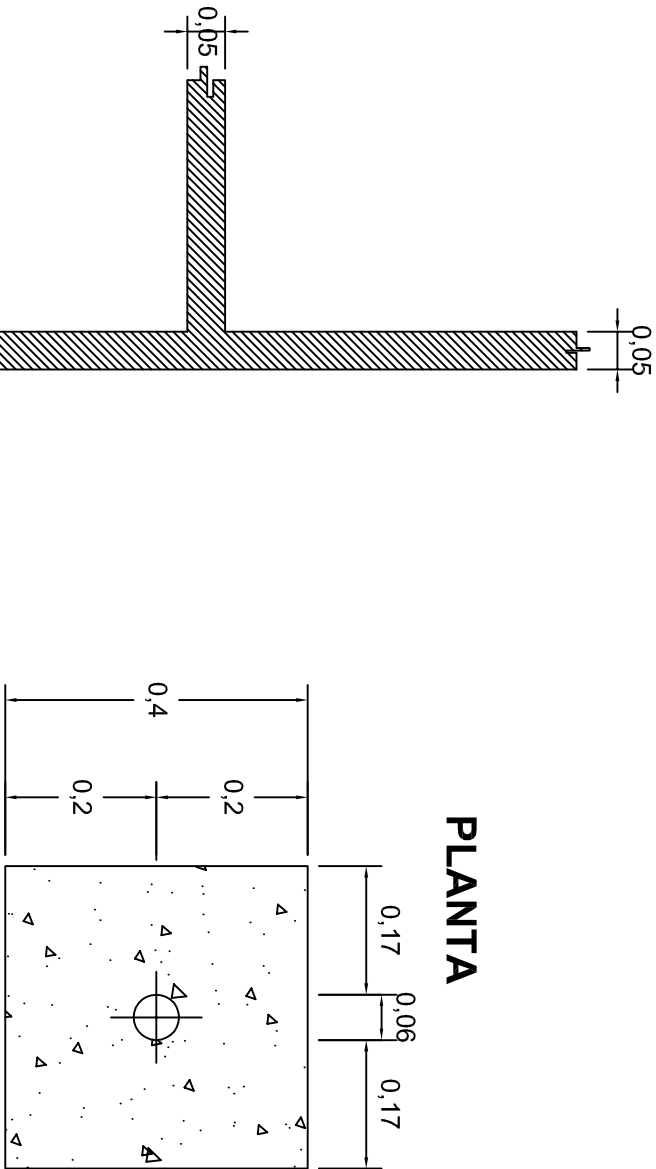
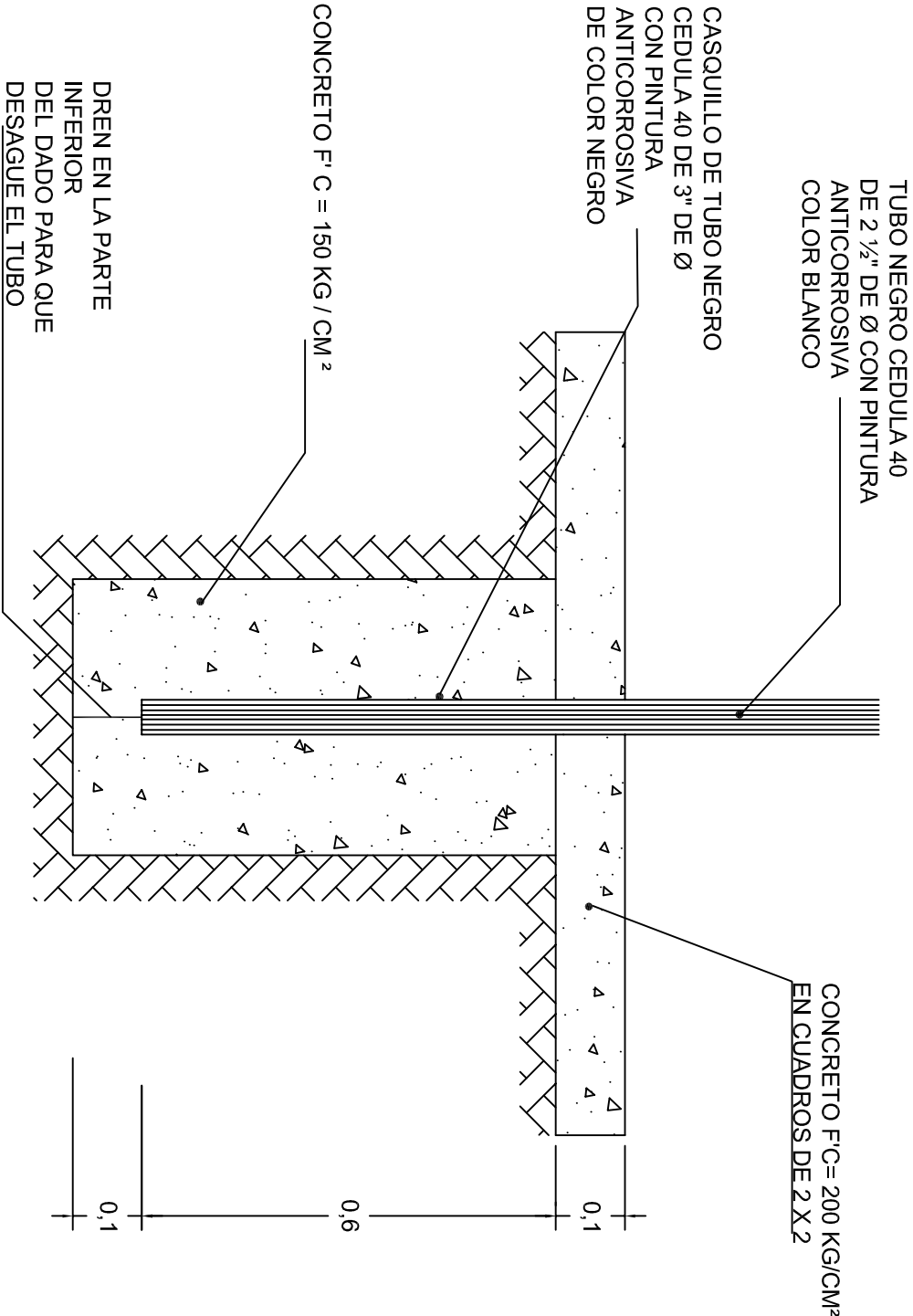

LINEAS DE CANCHA

INSTITUTO OAXAQUEÑO
CONSTRUCTOR DE INFRAESTRUCTURA
EDUCATIVA

2022-2028

DIRECTOR GENERAL: LIC. EMMANUEL ALEJANDRO LOPEZ JARAQUIN.

NIVEL:	I. E. B. O. N°. 79.
LOCALIDAD:	ASUNCION CACALOTEPEC.
MUNICIPIO:	ASUNCION CACALOTEPEC.
DISTRITO:	MIXE.
REGION:	SIERRA DE JUAREZ.

PROYECTO: CANCHA DE USOS MULTIPLES

PLANO N°:	OE - 017-6
DPLA:	40.58
DIBUJO:	ARO. M.A.E.BIELMA
ESTRUCTURA	
FECHA:	SEPTIEMBRE - 2025
ESCALA:	ACOT: INDICADA CM.